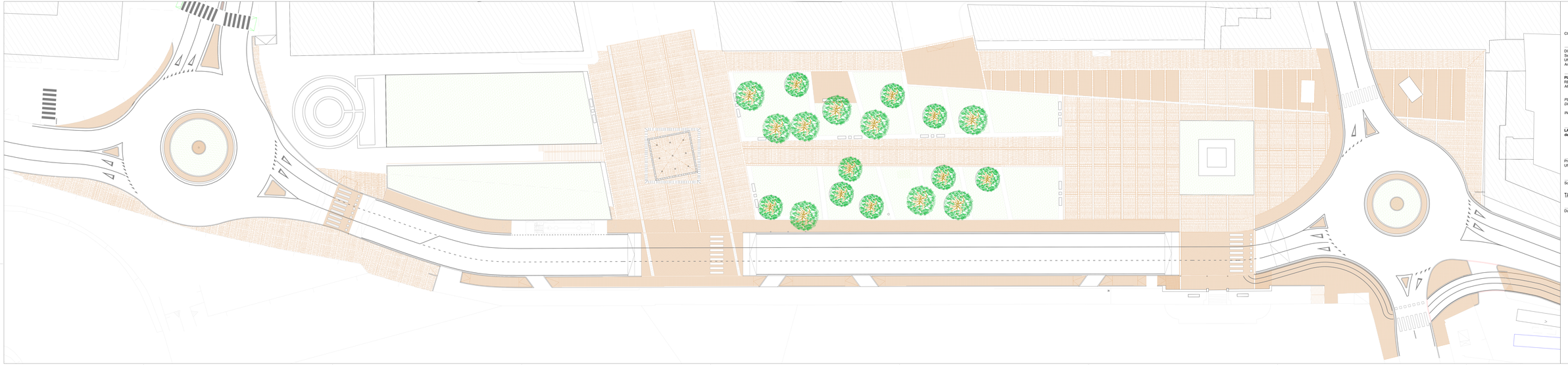

COMUNE DI LIVORNO

DIPARTIMENTO V - LAVORI PUBBLICI
Settore Nuove Opere e Urbanizzazioni
Uff. Progettazione e Qualificazione Verde
Arredo Urbano e Qualificazione Urbana

PIAZZA DEL PAMIGLIONE - QUATTRO MORI
REALIZZAZIONE DI NUOVA PAVIMENTAZIONE, ARREDI E VERDE

PLANIMETRIA GENERALE
DI PROGETTO

INTEGRAZIONE

LAYOUT di sistemazione generale dell'intera area.

Progettazione :
Uff. Tecnico Comune di Livorno

Scala 1: 200

TAV 03 - INT

Data Ottobre 2016